Avfallshantering i Hagastaden

Hagastaden är en av Stockholms nyaste stadsdelar. Här planeras och införs avfallslösningar som ska bidra till en hållbar livsstil. Det ska vara lätt att sortera samtidigt som buller och transporter ska minskas. För att uppnå detta krävs smarta tekniska avfallslösningar, men det behövs också stöd från er som bor och verkar i området för att systemet ska fungera som det är tänkt.

Sopsugssystem

I Hagastaden installeras en sopsug. Den fungerar som en stor centraldammsugare som samlar hushållens sopor i ett mellanlager som töms med jämna intervall. Papperskorgarna i Norra Stationsparken kopplas till samma sopsugssystem. Sopsugssystemet ger färre transporter vilket ger mindre buller, färre utsläpp och renare fraktioner.

Miljörum

I Hagastaden finns inga återvinningsstationer i gatumiljö. Istället finns krav på att alla fastigheter ska ha ett miljörum. I miljörummet kan de boende sortera ut de fraktioner till återvinning som inte kan lämnas i sopsugssystemet.

Återbruk och återvinningscentraler

Det avfall som inte ska lämnas i sopsug eller i miljörum hänvisas till några av stadens återvinningscentraler. Den närmaste återvinningscentralen är Roslagstulls återbruk som finns i Vanadisberget. En förteckning över övriga hittar du på Stockholm Vatten och Avfalls hemsida.

I Hagastaden planeras och införs smarta avfallslösningar som gynnar miljön och gör det enklare för de boende.

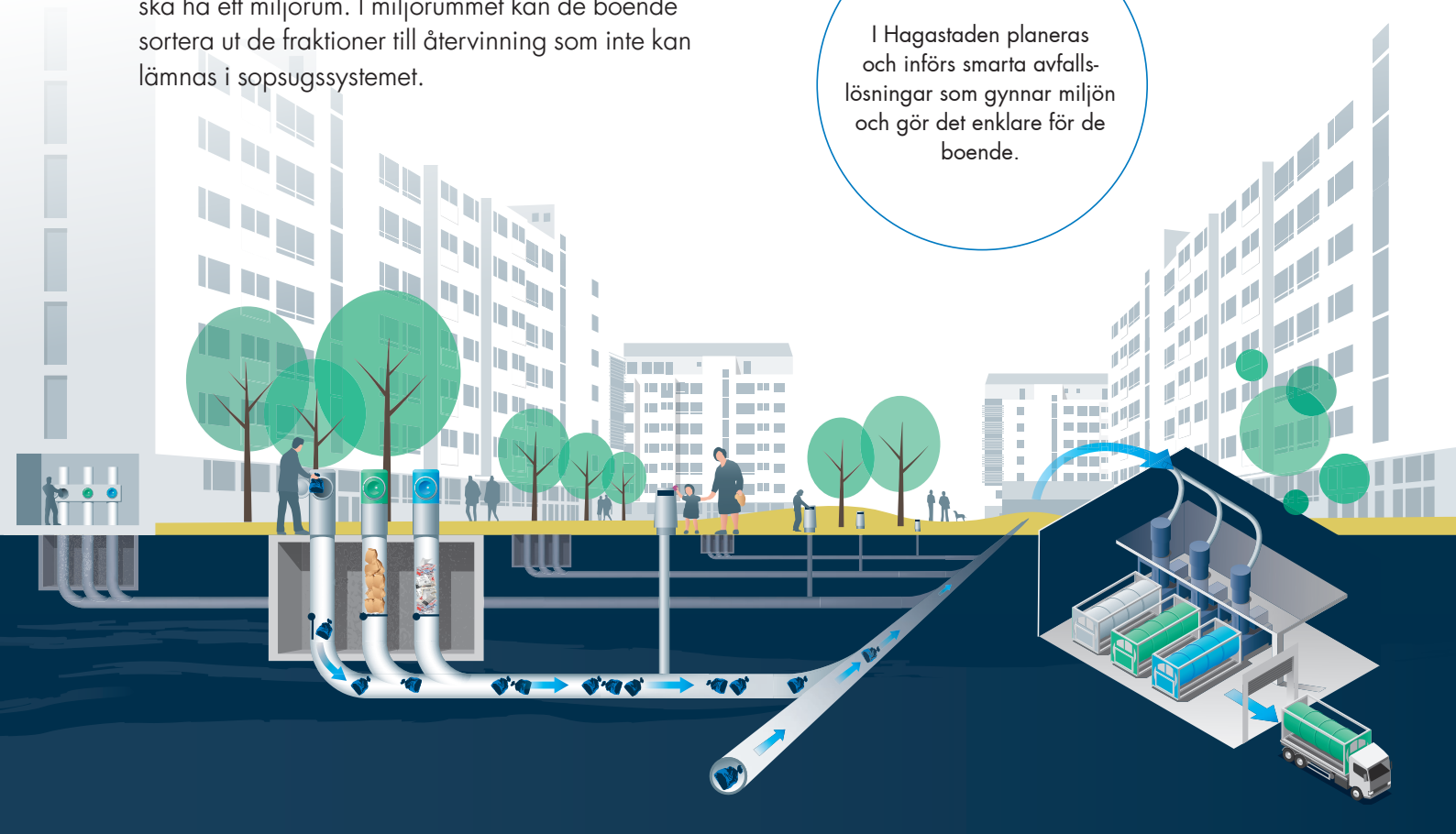

Så här sorterar du ditt avfall i Hagastaden

SOPSUG

I anslutning till din fastighet finns sopnedkast där du slänger tre olika sorters avfall. Luckorna till nedkasten har olika färg.

Grått för restavfall
Restavfall är avfall som inte kan sorteras ut på annat sätt. Ska packas i plastpåsar som knyts ihop ordentligt.

Grönt för matavfall
Packas i papperspåsar för matavfall

Blått för tidningar
Ska kastas ner löst i nedkastet (ej samlade i påse)

Nya påsar hämtas på Hemköp, Norra Stationsgatan.

Är du osäker? Släng hellre dina sopor i i luckan för restavfall om du är osäker. Fel sorts avfall i mat- och tidningsinkast gör att det inte kan återvinnas.

Stopp eller fullt i inkast? Gör en felanmälan. Telefonnummer finns på insidan av luckan. Felanmälan görs till din bostadsrättsförening.

MILJÖRUM

I Hagastaden finns inga återvinningsstationer i gatumiljö. Däremot ska det finnas miljörum i varje fastighet där du kan lämna följande:

- Plastförpackningar
- Glasförpackningar
- Metallförpackningar
- Pappersförpackningar
- Batterier
- Mindre elavfall
- Mindre grovavfall som får plats i hänvisat kärl

▶ För frågor kring ditt miljörum kontakta din fastighetsägare.

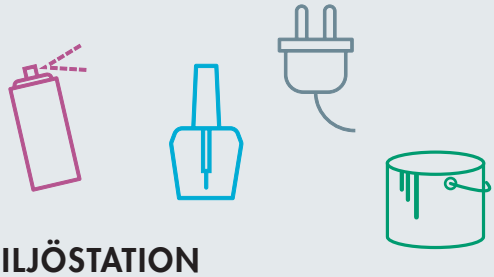

MILJÖSTATION

Farligt avfall, t ex kosmetika, färg och hushållskemikalier ska lämnas till en miljöstation eller till den mobila miljöstationen.
www.svoa.se/miljostation
www.svoa.se/mobila

ÖVRIGT AVFALL

Större grovavfall och textil lämnar du till en återvinningscentral.
www.svoa.se/avc

Läkemedel lämnas till Apotek.

För mer information om avfallshantering
svoa.se/avfall

STOCKHOLM VATTEN OCH AVFALL